Övergångssats, 3 x 0739596 + 2 x 0739593, för Al-kabel i servisskåp

Övergångssats för aluminiumkabel

EAN / GTIN	7312901800812
E-nummer	0739590
Artikelnr	180081

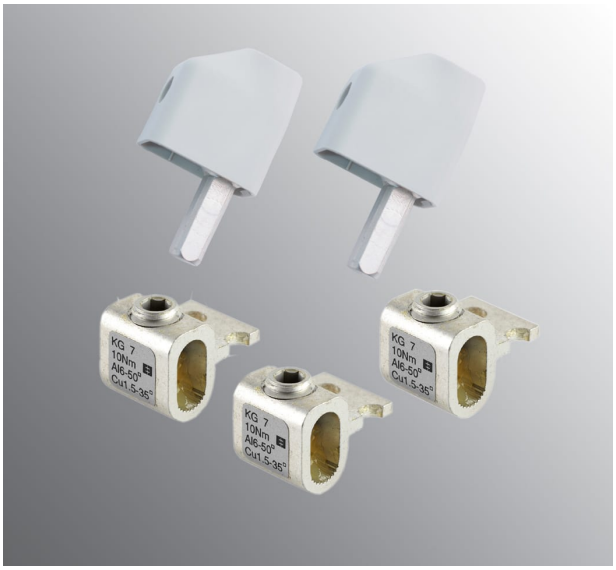

Specifikation

Vikt	0,25 kg
Längd/djup (mm)	100
Bredd (mm)	100
Höjd (mm)	20
Familj	Skåptillbehör
Byggvarubedömd	Nej

Teknisk information

Övergångssats för aluminiumkabel. Satsen innehåller 3 st anslutningsklämma 180084/07 395 97 plus 2 st övergångsklämma 180083/07 395 93. Passar till Iföskåp med Ifö eller DIN-skensystem samt till jordkabelskåp..